# Batería Ponedora 640 & 690

HELLMANN
POULTRY EQUIPMENT

## Batería Ponedora Cage 640 & 690

| | |
|---|---|
| Longitud de compartimiento: | 60.25 cm |
| Profundidad de compartimiento: | 640 / 690 mm |
| Superficie de compartimiento: | 3856 / 4157 $cm^2$ |
| Ancho de fila: | 1.62 / 1.72 m |
| Altura 6 pisos: | 4.33 m |
| Particiones: | alambre |

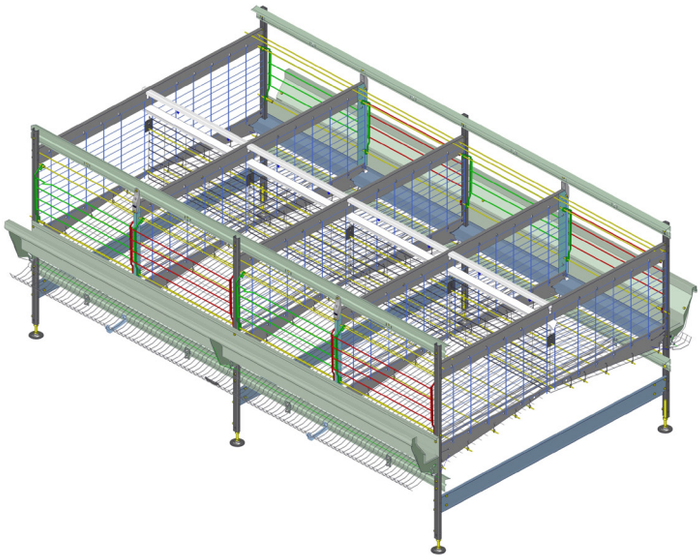

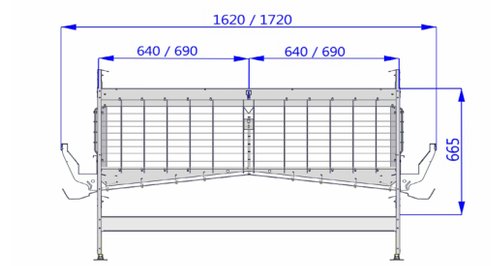


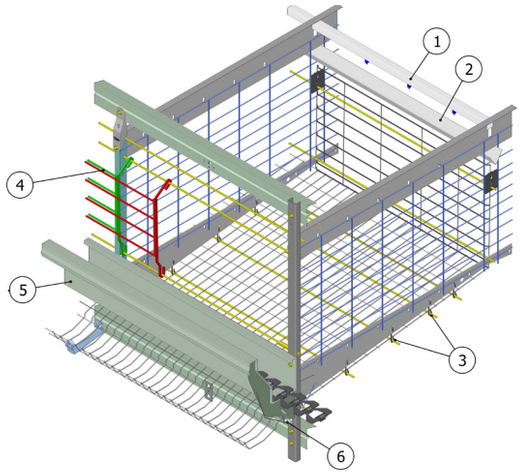


1. Tres niples de 360° de acero inoxidable
2. Recuperador de gotas
3. Piso con sistema de amortiguación
4. Puertas corredizas con seguro
5. Comedero reforzado escalable
6. Egg Saver: Sistema para protección de huevos

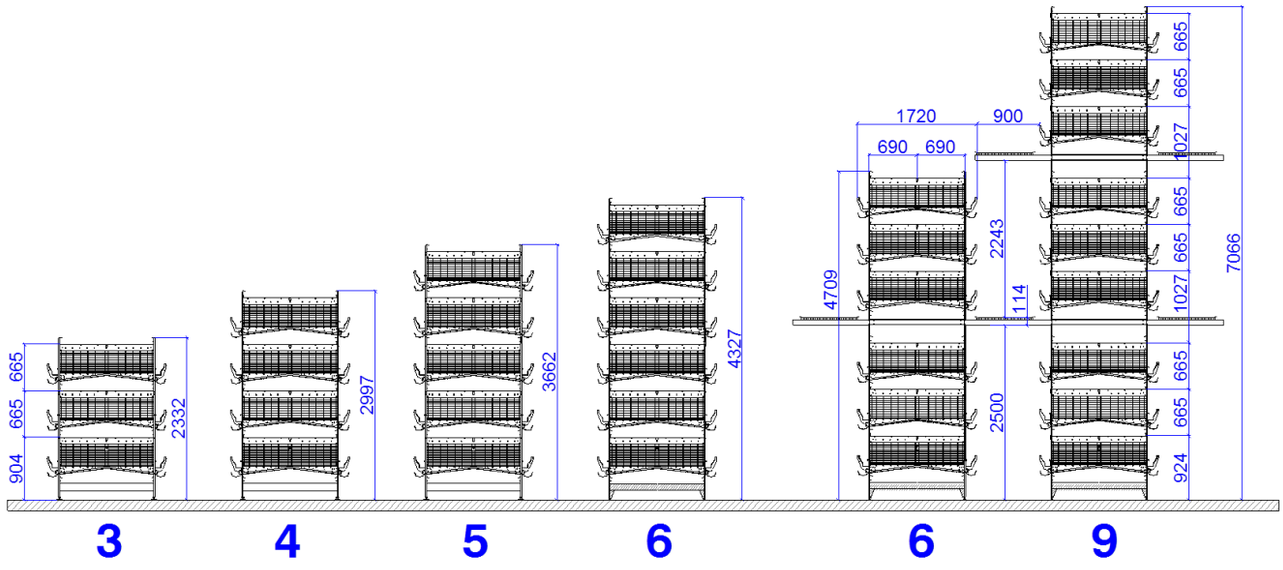


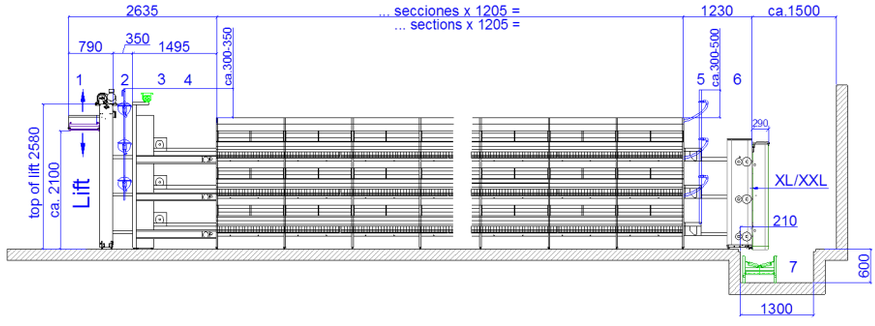


1. Recolección de huevos
   *Elevador con transferencia simultánea
2. Canal de aire
3. Sistema de suministro de agua
4. Sistema de alimentación
5. Estación inversa
6. Cadena aliment. con estación inversa
7. Sistema de tracción

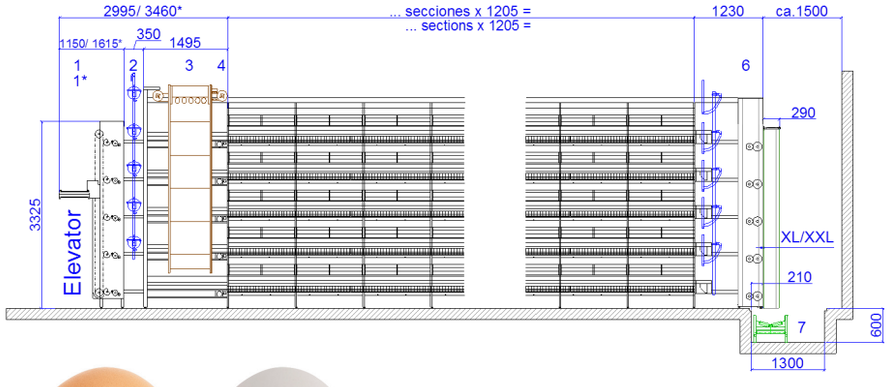


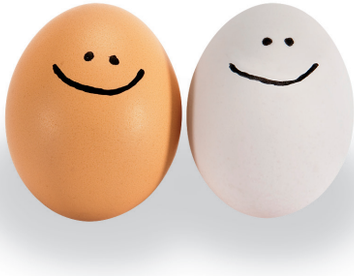

HELLMANN
POULTRY EQUIPMENT

Made in Germany.

Hellmann Poultry GmbH & Co. KG • Alter Flugplatz 50 • 49377 Vechta
P.O. BOX 1232 • 49361 Vechta • Germany • Phone +49 4441 9259-0
Fax +49 4441 9259-50 • www.hellmannpoultry.com

09/2022